



UTM
UNIVERSITI TEKNOLOGI MALAYSIA

Faculty of
Electrical
Engineering

PROSEDUR KUALITI (OPERASI)	NO. KELUARAN : 02
	NO. PINDAAN : 00
PROSEDUR PENGURUSAN LATIHAN INDUSTRI	TARIKH KUATKUASA : 01-05-10
	MUKA SURAT : 1
	PK-UTM-FKE-(O)-11

PROSEDUR PENGURUSAN LATIHAN INDUSTRI

PK-UTM-FKE-(O)-11

	Disediakan oleh	Disemak oleh	Diluluskan
T/Tangan			
Nama	DR. YUSMEERAZ YUSOF	IR. DR. MOKHTAR HARUN	PROF. IR. DR. MOHAMED YATIM ABDUL HALIM
Jawatan	Pensyarah	Pengerusi JKLI	Dekan
Tarikh	00.09.12	00.09.12	00.09.12



PROSEDUR KUALITI (OPERASI)	NO. KELUARAN : 02
	NO. PINDAAN : 00
PROSEDUR PENGURUSAN LATIHAN INDUSTRI	TARIKH KUATKUASA : 01-05-10
	MUKA SURAT : 2
	PK-UTM-FKE-(O)-11

REKOD PINDAAN

Adalah menjadi tanggungjawab pemegang dokumen ini untuk memastikan salinan dokumen terkawal ini sentiasa dikemaskini dengan memasukkan semua pindaan-pindaan yang dinyatakan di dalam Rekod Pindaan.

Tarikh	Halaman Dipinda		Nota Pindaan	Diluluskan
	No. Keluaran / Pindaan	Mukasurat /Seksyen		



UTM
UNIVERSITI TEKNOLOGI MALAYSIA

Faculty of
Electrical
Engineering

PROSEDUR KUALITI (OPERASI)	NO. KELUARAN : 02
	NO. PINDAAN : 00
PROSEDUR PENGURUSAN LATIHAN INDUSTRI	TARIKH KUATKUASA : 01-05-10
	MUKA SURAT : 3
	PK-UTM-FKE-(O)-11

ISI KANDUNGAN	MUKASURAT
1. Objektif	5
2. Skop	5
3. Definisi	5
4. Singkatan	5-6
5. Dokumen Rujukan	7
6. Tanggungjawab dan Tindakan	7-8
7. Rekod Kualiti	8
8. Lampiran	9



PROSEDUR KUALITI (OPERASI)	NO. KELUARAN : 02
	NO. PINDAAN : 00
PROSEDUR PENGURUSAN LATIHAN INDUSTRI	TARIKH KUATKUASA : 01-05-10
	MUKA SURAT : 4
	PK-UTM-FKE-(O)-11

1. OBJEKTIF

Prosedur ini bertujuan memastikan Jawatankuasa Latihan Industri diuruskan dengan cekap, berkesan dan berkualiti tinggi.

2. SKOP

Prosedur ini diterimapakai oleh Pengurusan FKE bagi pengurusan Jawatankuasa Latihan Industri dan mengambil tindakan semasa berhadapan dengan keadaan yang memungkinkan berlakunya sesuatu ketidakpatuhan atau kepercincangan dalam sistem pengurusan Jawatankuasa Latihan Industri.

3. DEFINISI

Pengerusi JKLI	:	Pensyarah FKE yang dilantik untuk mempengerusikan JKLI
Penyelaras Program LI	:	JKLI yang dilantik untuk menyelaras mahasiswa mengikut program akademik masing-masing
Penyelaras Zon LI	:	JKLI yang dilantik untuk menyelaras mahasiswa mengikut kawasan LI masing-masing
Penyelia LI	:	Pensyarah FKE yang dilantik untuk melawat mahasiswa yang sedang menjalani LI
Penyelia Industri	:	Penyelia organisasi/industri yang menyelia mahasiswa yang sedang menjalani LI
Pembantu Tadbir	:	PT yang dilantik oleh TP untuk membantu pengerusi JKLI dalam pengurusan LI

4. SINGKATAN

FKE	:	Fakulti Kejuruteraan Elektrik
JKLI	:	Jawatankuasa Latihan Industri
JKP	:	Jawatankuasa Pentadbiran
KJ	:	Ketua Jabatan



PROSEDUR KUALITI (OPERASI)	NO. KELUARAN : 02
	NO. PINDAAN : 00
PROSEDUR PENGURUSAN LATIHAN INDUSTRI	TARIKH KUATKUASA : 01-05-10
	MUKA SURAT : 5
	PK-UTM-FKE-(O)-11

AIMS	:	UTM Academic Information Management System
ITS	:	UTM Industrial Training System
LI	:	Latihan Industri
PAR	:	Pembantu Am Rendah
PJKLI	:	Pengerusi Jawatankuasa Latihan Industri
PL	:	Penyelia LI
PP	:	Penyelaras Program LI
PT	:	Pembantu Tadbir
PZ	:	Penyelaras Zon LI
SEE	:	Sarjana Muda Kejuruteraan (Elektrik)
SEI	:	Sarjana Muda Kejuruteraan (Elektrik – Kawalan dan Instrumentasi)
SEL	:	Sarjana Muda Kejuruteraan (Elektrik - Elektronik)
SEM	:	Sarjana Muda Kejuruteraan (Elektrik - Mekatronik)
SEP	:	Sarjana Muda Kejuruteraan (Elektrik – Elektronik Perubatan)
SET	:	Sarjana Muda Kejuruteraan (Elektrik - Telekomunikasi)
SEW	:	Sarjana Muda Kejuruteraan (Elektrik - Mikroelektronik)
SEC	:	Sarjana Muda Kejuruteraan (Elektrik - Komputer)
TDA	:	Timbalan Dekan Akademik
TP	:	Timbalan Pendaftar



UTM
UNIVERSITI TEKNOLOGI MALAYSIA

Faculty of
Electrical
Engineering

PROSEDUR KUALITI (OPERASI)	NO. KELUARAN : 02
	NO. PINDAAN : 00
PROSEDUR PENGURUSAN LATIHAN INDUSTRI	TARIKH KUATKUASA : 01-05-10
	MUKA SURAT : 6
	PK-UTM-FKE-(O)-11

5. DOKUMEN RUJUKAN

Bil	Jenis Dokumen	Lokasi	No. Rujukan
1.	Manual Kualiti 4.1 Perancangan Proses 7.1 Perancangan Penzahiran Produk	Bilik Operasi ISO P07-421	MK-UTM-FKE-01
2.	Dokumen Sokongan Skim Latihan Industri FKE	Bilik Operasi ISO P07-421	DS-UTM-FKE-10



PROSEDUR KUALITI (OPERASI)	NO. KELUARAN : 02
	NO. PINDAAN : 00
PROSEDUR PENGURUSAN LATIHAN INDUSTRI	TARIKH KUATKUASA : 01-05-10
	MUKA SURAT : 7
	PK-UTM-FKE-(O)-11

6. TANGGUNGJAWAB DAN TINDAKAN

Pegawai	Bidang Tugas
PJKLI	<ol style="list-style-type: none"> Pastikan semua ahli JKLI tahu dan faham bidang tugas masing-masing. Pastikan semua maklumat penting tersedia ada dan terkini. Pastikan maklumat berhubung latihan industri disampaikan kepada ahli JKLI. Pastikan maklumat, borang-borang dan dokumen berkaitan LI diletakkan di dalam website untuk tujuan muat-turun (download) jika perlu. Kemaskinikan dan menambahbaikkan dokumen dan borang LI selaras dengan keperluan universiti.
PP	<ol style="list-style-type: none"> Konsultasi pelajar dalam memilih syarikat yang sesuai untuk menjalani LI, jika perlu Menandatangani surat permohonan LI bagi pihak TP Kemaskinikan maklumat permohonan pelajar LI dalam ITS Kemaskinikan status pelajar mengenai penerimaan/penolakan syarikat PZ untuk penempatan LI antarabangsa (bukan Singapura)
PZ	<ol style="list-style-type: none"> Konsultasi pelajar berhubung penempatan LI, dan perkara-perkara berkaitan semasa latihan industri pelajar berlangsung Kenalpasti PL dan jumlah yang diperlukan untuk tujuan lawatan LI Konsultasi berterusan kepada pelajar yang sedang menjalani LI supaya objektif LI dapat dicapai sebaiknya
TP	<ol style="list-style-type: none"> Menandatangani surat permohonan LI dan surat keluar bertugas PL .
PAR	<ol style="list-style-type: none"> Cetakkan borang dan buku log LI.
PT	<ol style="list-style-type: none"> Simpankan borang dan buku log di tempat yang ditetapkan.



PROSEDUR KUALITI (OPERASI)	NO. KELUARAN : 02
	NO. PINDAAN : 00
PROSEDUR PENGURUSAN LATIHAN INDUSTRI	TARIKH KUATKUASA : 01-05-10
	MUKA SURAT : 8
	PK-UTM-FKE-(O)-11

7. REKOD KUALITI

Bil.	Jenis Rekod	Lokasi	Tempoh Penyimpanan	No. Siri
1.	Borang FKE-LP1	PTLP	1 Tahun	DRK-UTM-FKE-65
2.	Borang FKE-LP2	PTLP	1 Tahun	DRK-UTM-FKE-69
3.	Borang FKE-LP3	PTLP	1 Tahun	DRK-UTM-FKE-70
4.	Borang FKE-LP4	PTLP	1 Tahun	DRK-UTM-FKE-71
5.	Borang FKE-LP5	PTLP	1 Tahun	DRK-UTM-FKE-72
6.	Borang FKE-LP6	PTLP	1 Tahun	DRK-UTM-FKE-143
7.	Borang FKE-LP7	PTLP	1 Tahun	DRK-UTM-FKE-144
8.	Borang FKE-LP8	PTLP	1 Tahun	DRK-UTM-FKE-(n/a)
9.	Borang FKE-LP9	PTLP	1 Tahun	DRK-UTM-FKE-(n/a)

8. LAMPIRAN

1. Carta Organisasi JKLI - Lampiran 1 DL-UTM-FKE-(n/a)
2. Carta Aliran Prosedur Percetakan Bahan Latihan Industri - Lampiran 2 DL-UTM-FKE-(n/a)
3. Contoh Borang FKE-LP1 - Lampiran 3 DL-UTM-FKE-133
4. Contoh Borang FKE-LP2 - Lampiran 4 DL-UTM-FKE-135



UTM
UNIVERSITI TEKNOLOGI MALAYSIA

Faculty of
Electrical
Engineering

PROSEDUR KUALITI (OPERASI)	NO. KELUARAN : 02
	NO. PINDAAN : 00
PROSEDUR PENGURUSAN LATIHAN INDUSTRI	TARIKH KUATKUASA : 01-05-10
	MUKA SURAT : 9
	PK-UTM-FKE-(O)-11

- | | | | | |
|-----|-----------------------|---|-------------|------------------|
| 5. | Contoh Borang FKE-LP3 | - | Lampiran 5 | DL-UTM-FKE-136 |
| 6. | Contoh Borang FKE-LP4 | - | Lampiran 6 | DL-UTM-FKE-137 |
| 7. | Contoh Borang FKE-LP5 | - | Lampiran 7 | DL-UTM-FKE-274 |
| 8. | Contoh Borang FKE-LP6 | - | Lampiran 8 | DL-UTM-FKE-275 |
| 9. | Contoh Borang FKE-LP7 | - | Lampiran 9 | DL-UTM-FKE-276 |
| 10. | Contoh Borang FKE-LP8 | - | Lampiran 10 | DL-UTM-FKE-(n/a) |
| 11. | Contoh Borang FKE-LP9 | - | Lampiran 11 | DL-UTM-FKE-(n/a) |



UTM
UNIVERSITI TEKNOLOGI MALAYSIA

Faculty of
Electrical
Engineering

PROSEDUR KUALITI (OPERASI)	NO. KELUARAN : 02
	NO. PINDAAN : 00
PROSEDUR PENGURUSAN LATIHAN INDUSTRI	TARIKH KUATKUASA : 01-05-10
	MUKA SURAT : 10
	PK-UTM-FKE-(O)-11

LAMPIRAN 1

CARTA ORGANISASI JKLI



PROSEDUR KUALITI (OPERASI)	NO. KELUARAN : 02
	NO. PINDAAN : 00
PROSEDUR PENGURUSAN LATIHAN INDUSTRI	TARIKH KUATKUASA : 01-05-10
	MUKA SURAT : 11
	PK-UTM-FKE-(O)-11

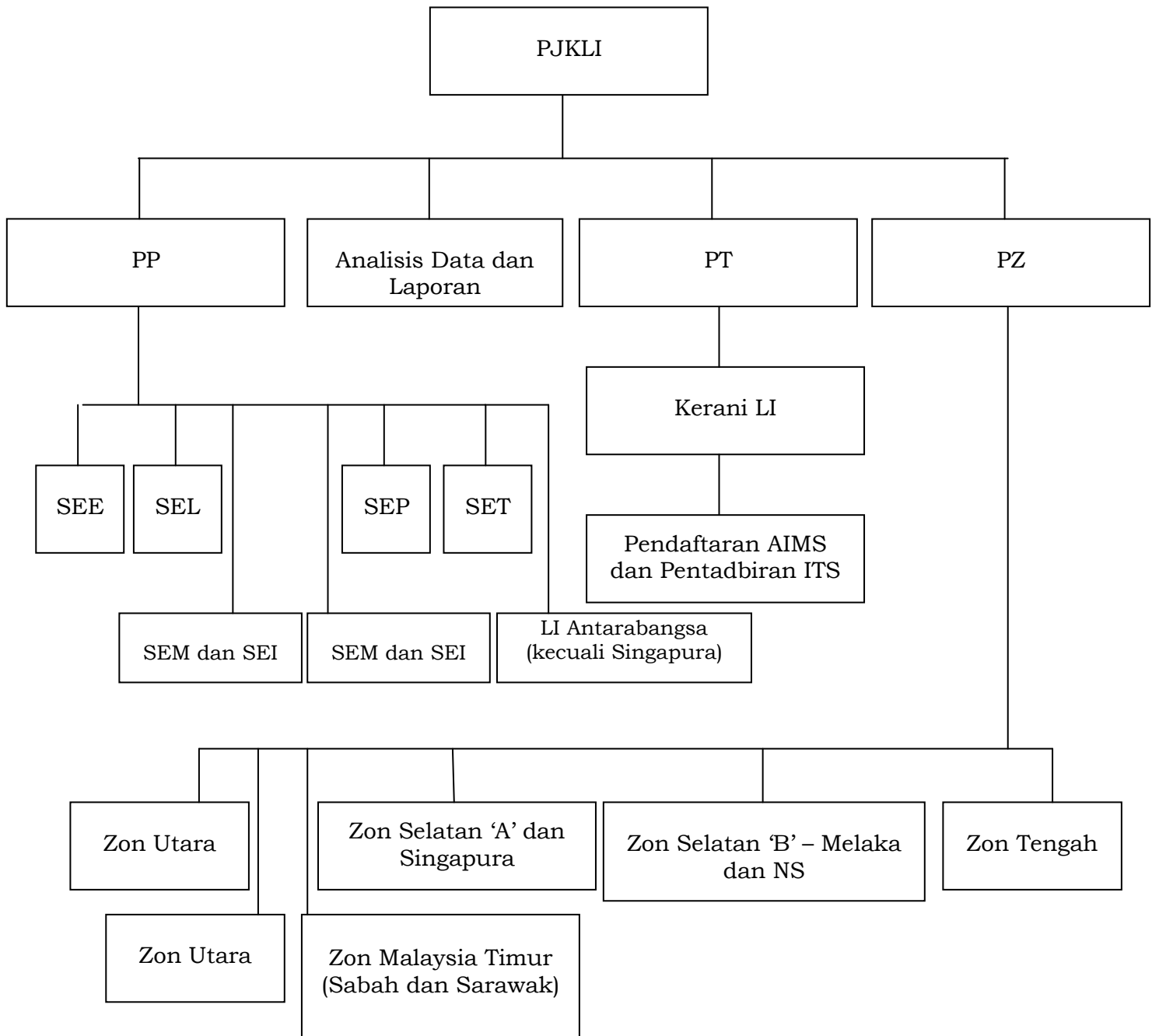



UTM
UNIVERSITI TEKNOLOGI MALAYSIA

Faculty of
Electrical
Engineering

PROSEDUR KUALITI (OPERASI)	NO. KELUARAN : 02
	NO. PINDAAN : 00
PROSEDUR PENGURUSAN LATIHAN INDUSTRI	TARIKH KUATKUASA : 01-05-10
	MUKA SURAT : 12
	PK-UTM-FKE-(O)-11

LAMPIRAN 2

CARTA PROSEDUR PERCETAKAN BAHAN LATIHAN INDUSTRI



PROSEDUR KUALITI (OPERASI)	NO. KELUARAN : 02
	NO. PINDAAN : 00
PROSEDUR PENGURUSAN LATIHAN INDUSTRI	TARIKH KUATKUASA : 01-05-10
	MUKA SURAT : 13
	PK-UTM-FKE-(O)-11

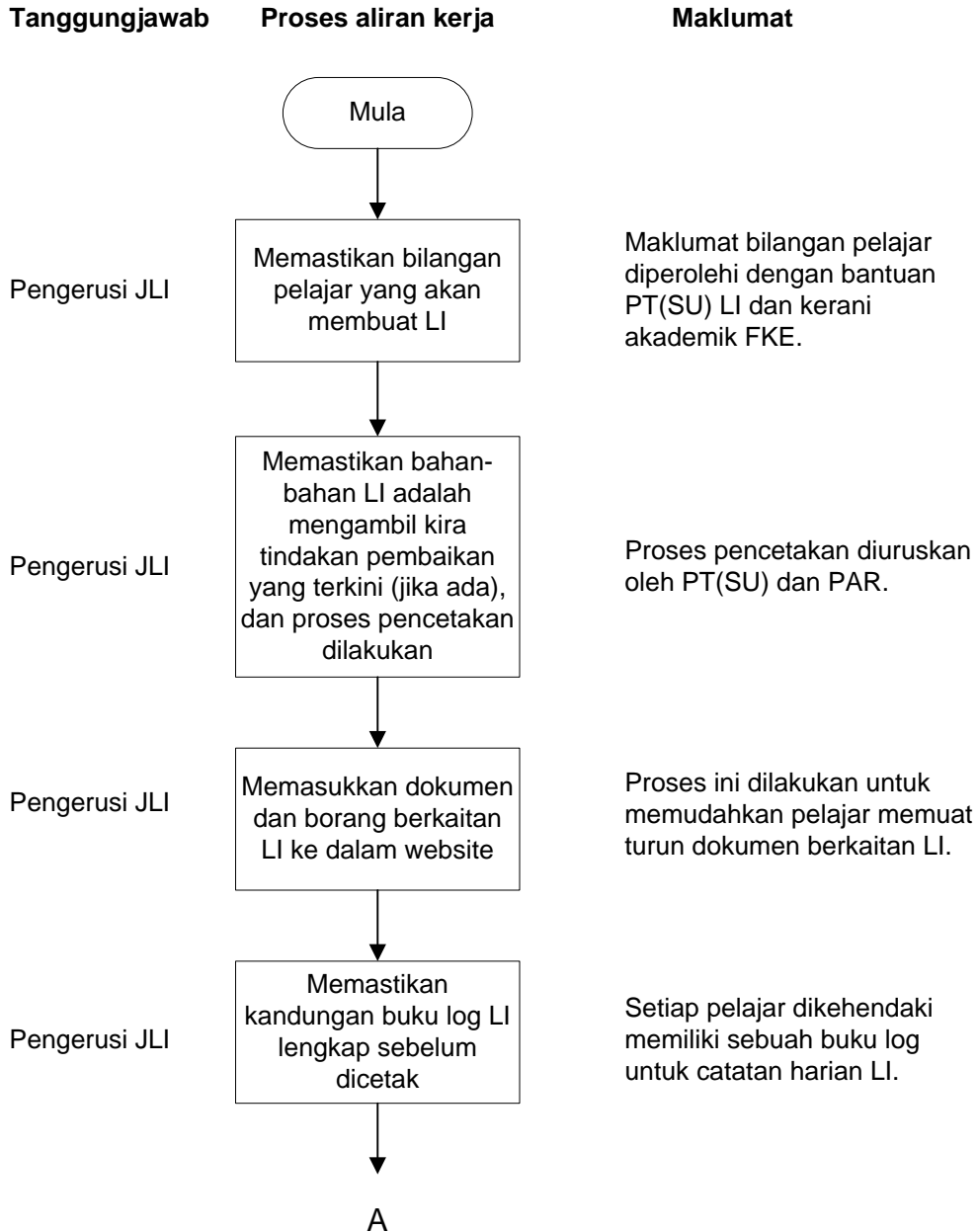



PROSEDUR KUALITI (OPERASI)	NO. KELUARAN : 02
	NO. PINDAAN : 00
PROSEDUR PENGURUSAN LATIHAN INDUSTRI	TARIKH KUATKUASA : 01-05-10
	MUKA SURAT : 14
	PK-UTM-FKE-(O)-11

